

# Policías trabajan sin seguro social



**Riesgo.** La de policía es una de las ocupaciones consideradas de alto riesgo.

Algunos empleados tienen Seguro Popular; a otros se les paga la medicina.

**YULMA ALVARADO**  
EL SIGLO DE DURANGO  
Nuevo Ideal, Dgo.

A pesar de que se considera como un trabajo de alto riesgo, los elementos de la Dirección Municipal de Seguridad Pública en el municipio de Nuevo Ideal no tienen un esquema de seguridad social.

Según el tabulador de la Ley General de Contabilidad Gubernamental, el Ayuntamiento tiene dos plazas de Dirección en Seguridad Pública, con salarios que van desde los siete mil 500 a los 11 mil 100 pesos.

El jefe de Departamento de la Dirección gana entre tres mil 400 y cuatro mil

200 pesos.

Tiene además 15 plazas de policía preventivo que ganan, según el documento publicado en su sitio oficial, entre dos mil 800 y seis mil 200 pesos, mientras que los dos jefes de grupo perciben entre seis mil 500 y ocho mil 300 pesos.

Esto significa que solo la Dirección Municipal de Seguridad Pública tiene alrededor de 20 plazas que son consideradas de alto riesgo, las cuales no tienen seguridad social.

El alcalde, Gerardo Galaviz Martínez, reconoció que en el marco de la firma del convenio de Mando Único con el Gobierno del Estado debería crearse un esquema conjunto de protección para los elementos municipales.

Explicó que a nivel municipal únicamente los empleados del Sistema Des-

centralizado de Agua Potable y Saneamiento tienen seguridad social.

El resto de los empleados del Ayuntamiento gozan de otros beneficios laborales pero no cuentan con un esquema de seguridad social para ellos y sus familias.

Añadió que "administración tras administración nunca se ha generado el pago de Seguro Social y la verdad es que el generarlo, que alguna administración llegue y lo haga sería un gasto enorme, no tengo la cifra pero sería un gasto importante y la verdad es que no se cuenta con los recursos", señaló.

El Ayuntamiento, dijo, tiene una nómina de entre 250 y 300 trabajadores, aunque en el tabulador aparecen casi 500 plazas, algunos de los cuales están inscritos en el programa de Seguro Popular: al resto se les

## Plaza

Según datos del tabulador municipal, Nuevo Ideal tiene alrededor de 500 plazas, de las cuales unas 20 son de Seguridad.

## Recurso

El Ayuntamiento no tiene la suficiencia presupuestal para otorgar seguridad social a los empleados, sin importar la actividad.

apoya con el pago de medicamentos y de traslados.

Además, el Ayuntamiento en la nómina del Sistema para el Desarrollo Integral de la Familia (DIF) cuenta con algunos médicos que suelen consultar al personal del municipio en caso de enfermedad.



EL SIGLO DE DURANGO

**Proyecto.** En 2017, el municipio de Pánuco entregó alrededor de dos mil pares de zapatos.

## Preparan entrega de calzado escolar

**YULMA ALVARADO**  
EL SIGLO DE DURANGO  
Pánuco de Coronado, Dgo.

Desde 2017, de manera particular el Ayuntamiento de Pánuco de Coronado decidió implementar un programa piloto que busca complementar la entrega de uniformes escolares que realiza el Gobierno del Estado a los estudiantes de Educación Básica, y desde 2017 también a los de Educación Media Superior.

De esta manera, el Municipio inició con la entrega de calzado escolar para los menores que cursan el nivel primaria en las distintas comunidades de la región.

El alcalde, José David Berumen Berumen, explicó que se tiene un padrón de cerca de dos mil estudiantes de educación primaria en el municipio.

El gasto del programa, para la compra de los dos mil pares de zapatos que se entregan a las familias fue de cerca de 300 mil pesos pa-

ra el año anterior.

Debido a que el proyecto se considera viable, tanto financiera como socialmente, para el ejercicio fiscal de 2018 ya se prepara la entrega de calzado por segunda ocasión.

El Alcalde apuntó que ya se están trabajando en la búsqueda de proveedores en el estado de Guanajuato, particularmente en León, con el objetivo de que sea calzado de calidad pero a un precio accesible para el Ayuntamiento.

La entrega, dijo, se hará en el mes de septiembre, presumiblemente, cuando inicie el ciclo escolar en las escuelas de la región.

Añadió que el proyecto debe analizar si incrementa la población beneficiada al incluir a los estudiantes que actualmente cursan la educación secundaria en el municipio.

No obstante, anotó que en el corto plazo no se tiene contemplado incluir a los jóvenes en este beneficio de tipo social.

## Hay 180 proyectos en Fondo Minero

### Acciones



El grueso de los proyectos a ejecutar tienen que ver con obras de infraestructura en servicios básicos.

**YULMA ALVARADO**  
EL SIGLO DE DURANGO  
Guanaceví, Dgo.

Según datos de la Secretaría de Desarrollo Agrario, Territorial y Urbano (Sedatu), actualmente son 181 los proyectos contemplados para realizarse con recursos del Fondo Minero, correspondiente al ejercicio fiscal de 2016.

Los municipios de Canelas, con cho millones 154 mil pesos; Cuencamé, con 39 millones 482 mil pesos; Durango, con 21 millones 727 mil pesos; Guanaceví, con seis millones 856 mil pesos; Indé, con 14 mil 827 pesos; Mapimí, con tres mi-

llones 879 mil pesos; Nombre de Dios, con seis 461 mil pesos; Otáez, con 15 millones 639 mil pesos; Pánuco de Coronado, con seis 266 mil pesos; Peñón Blanco, con cuatro mil 606 pesos; San Dimas, con 17 millones 322 mil pesos; San Juan del Río, con 18 millones 954 mil pesos; Santiago Papasquiaro, con 954 millones de pesos; Tepic, con un millón 997 mil pesos y Topia, con tres millones 376 mil pesos son los 15 municipios que además del Gobierno del Estado recibirán recursos por este concepto este año, según la Secretaría a cargo del presupuesto.

### Comités

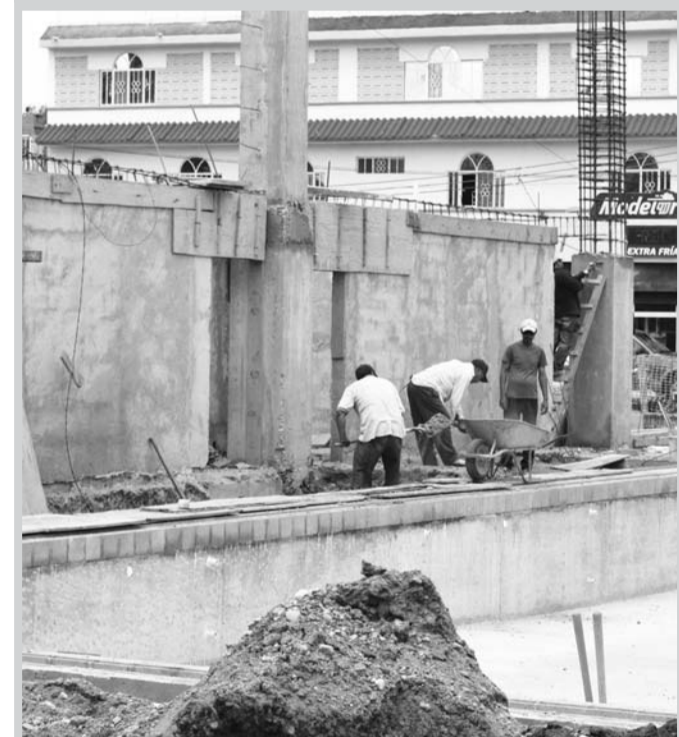

En algunos ayuntamientos las obras se deciden con el apoyo de Comités de Vecinos.

### Prioridad



La obra más cara en la cartera de proyectos se tiene contemplada en Tamazula, donde la pavimentación de 2.1 kilómetros costará 30 millones de pesos.

### Proyectos



Indé es el municipio que menos proyectos va a ejecutar con este recurso debido al bajo nivel del Fondo que recibe.